



# Observeret under maskinrumsrengøring



**Tage Hansen**  
*Arbejdsmand*

Den larmer og kører  
ikke til i morgen

# Røggasventilator



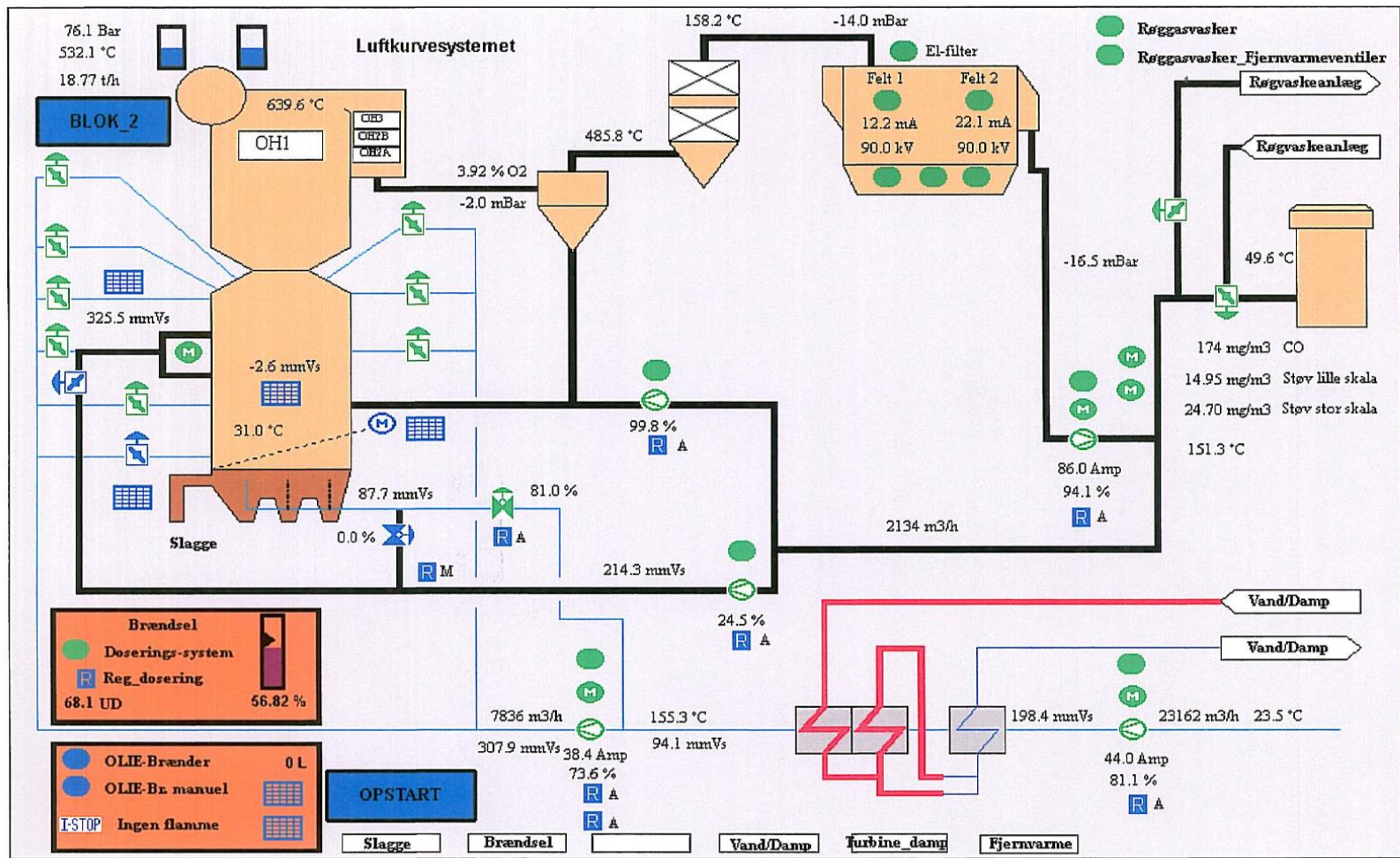

Diagram: Røg luft - Røg luft

13-01-2012 08:09:48

# Hvad siger mester og smeden til det?



Pjat med dig.  
Det er snart  
fyraften.  
Hvornår går  
du på  
efterløn?



Nu skal du ikke komme  
for godt i gang.  
Vi har skiftet lejer til  
sommerstop og  
bagefter lavet  
vibrationsanalyse



# Hvad er det for aktiviteter, der er udført ?

- Diskuter 2 og 2



# Uro

- Mester bliver urolig og går ned og lytter. Den lyder ikke så godt og vagten går snart hjem.
- Mester får smeden til at lytte. Han bliver også urolig.
- Ham Tage er ikke så tosset, selvom vi ikke er meget for at indrømme det.
- Mester undersøger PM 5 for reserveleje og lokation.
- Vi har ikke leje på hylde, så vi underøger Carl Hassing i Odense.
- Vi kan køre nogle timer. Vi ringer til





# Plan

- Vi skal sikre os det er det rigtige leje vi bestiller. Check manual og mærkeskilt.
- Vi får Pronor fra Ringe hertil. De har vibrationsmåleudstyr, og så skal de hjælpe.
- Vi får bestilt lejet og tætninger. De har ikke de originale tætninger, men vi kan genbruge.
- Hvordan får vi fat i det leje?



Hanne kører forbi efter det



De skal have forplejning



Vi kan så småt begynde at skille remtrækket ad



Vi skifter begge lejer



# Tilgængelighedstab, OEE

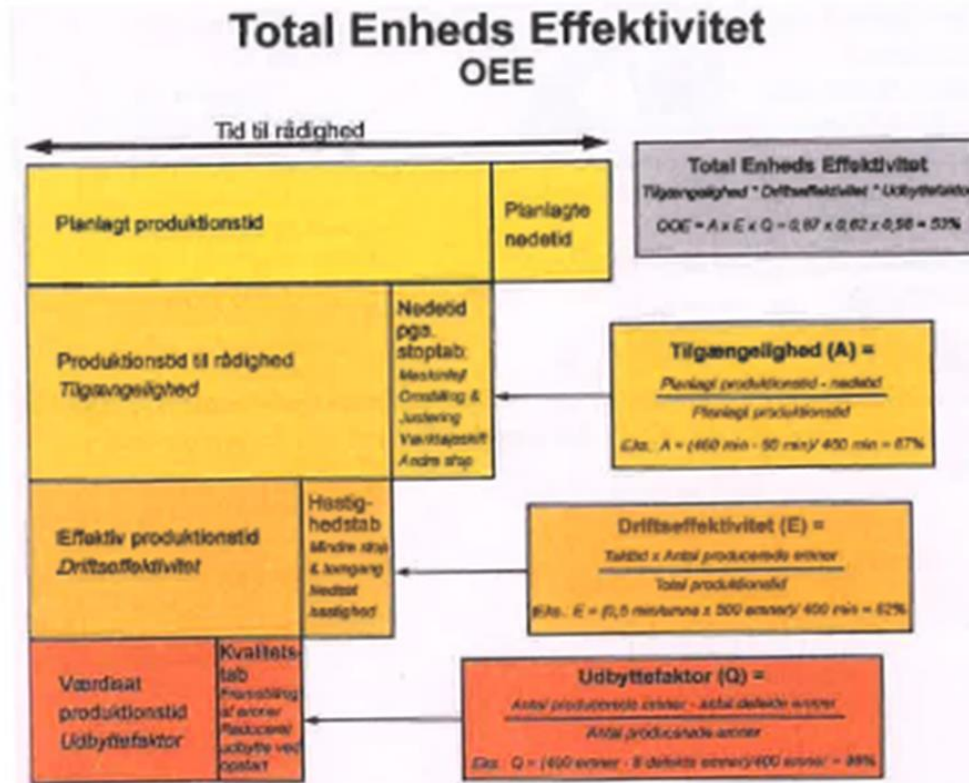

Fig. 63: Grafisk fremstilling af OEE.

# Fremover

- Se VH hist
- RCM
- Skift aksler